

HANSESTADT STADE

Flächennutzungsplan 2000 mit FNP-Änderungen und Berichtigungen

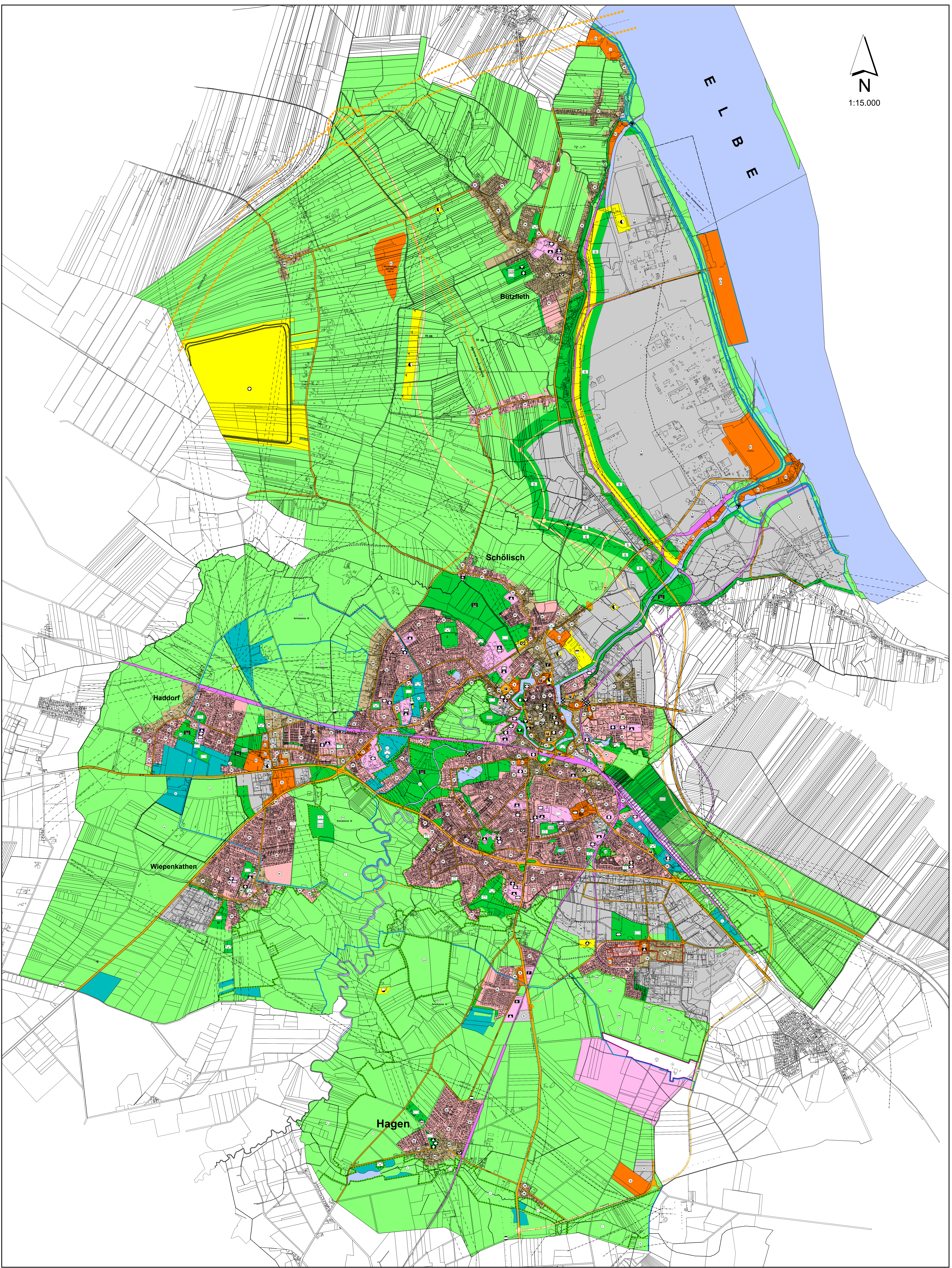

Hansestadt
Stade



wirksame Änderungen des FNP 2000

Bezeichnung	Wirksam seit:
2. Änd. Horstspornplatz	08.03.2001
3. Änd. Riensförde	20.07.2006
5. Änd. zwischen Friedhof Grotberg und Krähenkoppel	17.04.2003
9. Änd. zwischen Biechgang, Hansefelder Straße 10, westlicher und südlicher Grenze des Flurstücks 178/11 der Flur 10	18.11.2004
10. Änd. zwischen der Bahnstrecke Hamburg-Stade, Ottenbecker Damm, Am Bohrfeld und nördlicher Grenze des Bauoffenmarktes teambasierter Ottenbecker Damm	18.12.2009
11. Änd. zwischen Bremerförder Straße im Süden, Brunnenweg und der Straße Am Hohenwedel im Norden und Nordwesten und der Straße Am Hohenwedel bis zur Bremerförder Straße im Südosten	09.06.2005
14. Änd. westlich der Straße Am Schwarzen Berg, nördlich der Straße Heiderbusch sowie südlich und östlich des Landschaftsschutzgebietes Am Schwarzen Berg	28.09.2006
15. Änd. Übernahme verkehrswichtiger Straßen: -S. Bauabschnitt der A 36 zwischen Stade und der geplanten Bypassierung im Zuge der A20 / 22 bei Droschtersen -Kleinstraße K 30 Süd zwischen dem Knoten 873 / Ostungehung und der L224 südlich der Kreuzung Steinbeck / Odamm -Hohnewedeler Weg	31.08.2006
16. Änd. -Hinterm Teich / Am Güterbahnhof / Salztoncontrastrasse -Johann-Ratz-Haase-Straße bis Ottenmarschenweg -Paul-Herz-Straße / Basenfelder Chaussee -Thuner Straße, Am Mühlenskamp, Am Mühlenteich -Schiffenstraße, der Gläserstraße, der Wetterstraße und dem Burggarten (Westphalische Wiesen)	18.03.2008
17. Änd. nördlich der Glöckster Straße	28.01.2008
22. Änd. Ortskern Wiropkathen	31.03.2011
23. Änd. Kraftwerk	31.12.2014
26. Änd. Ostlich der Freiburger Straße	31.12.2017
28. Änd. Bahnhofsumfeld	11.08.2012
29. Änd. Freiburger Straße	15.11.2012
30. Änd. Heiderbusch/Riensförde	30.04.2014
31. Änd. Zwischen Altländer Straße und Schwinge	09.01.2014
33. Änd. Windpark Büttfledt	22.06.2017
34. Änd. Haddorf	22.06.2017
36. Änd. Bildungscampus Riensförde	28.03.2019
39. Änd. Gewerbe- und Surfpark Stade	23.02.2020
BP ALV 1. Änd. Berichtigung Stadtteilzentrum Jorker Straße	22.12.2012
BP 339/2.1. Änd. Berichtigung Über den Burgenweg	27.07.2012
BP 352.1. Änd. Berichtigung Krakenhaus	02.09.2011
BP 483. Berichtigung Nördlich der Bremerförderstraße	18.01.2018
BP 486. Berichtigung Zwischen Bremerförderstr. 9 und Schwingewiesen	25.10.2017
BP 470/1. Berichtigung Besiedelweg - Vorwerk	30.06.2016
BP 352.3. Änd. Berichtigung Neubau Kita Schölisch	20.06.2019
BP 485. Berichtigung Fortführung des Blülinger Weges	30.01.2020
BP 471. Berichtigung Nördlich der Bronzeschmelze	27.02.2020

Legende

Art der baulichen Nutzung

- Wohnbauflächen
- Gemischte Bauflächen
- Dorfgebiete
- Mischgebiete
- Kerngebiete
- Gewerbliche Bauflächen
- Gewerbegebiete
- Sonderbauflächen
- Sondergebiete
- Sondergebiete
- Sonstige Sondergebiete

Maß der baulichen Nutzung

- z.B. 0,3** Durchschnittliche Geschosflächenzahl
- z.B. 64** Bauhöhe max. ab OK+NN
- (E)** Flächen und Gebiete mit Nutzungsbeschränkung

Einrichtungen und Anlagen f. Gemeinbedarf

- Flächen Gemeinbedarf
- Öffentliche Verwaltungen
- Schule
- Kindergarten
- Kirchen und Gebäude kirchl. Zwecke
- Gebäude sozialer Zwecke
- Gebäude gesundheitl. Zwecke
- Gebäude kultureller Zwecke
- Gebäude sportlicher Zwecke
- Post
- Feuerwehr

überörtlicher Verkehr

- überörtlicher Straßenverkehr
- Autobahnen
- überörtl./örtl. Hauptverkehrsstraßen
- Zentraler Omnibusbahnhof
- Bahnanlagen
- Umgrenzung Luftverkehr
- Landeplatz

Verkehrsflächen

- Straßenverkehrsflächen
- Verkehrsfl. bes. Zweckbestimmung
- Öffentliche Parkfläche
- Bahnen

Versorgungsanlagen, Ver- und Entsorgung

- Versorgungsanlagen
- Elektrizität
- Gas
- Wasser
- Abwasser
- Abfall
- Ablagerung
- Fernmeldeturm

Versorgungs- u. Abwasserleitungen

- oberirdische Leitung
- unterirdische Leitung
- Richtungstrasse
- Umfeld Richtungstrasse

Grünflächen

- Grünflächen
- Parkanlage
- Dauerkleingärten
- Sportplatz
- Spielplatz
- Badeplatz, Freibad
- Friedhof
- Festplatz
- Grünanlage
- Schutzpflanzung

Wasserflächen, Flächen für Wasserwirtschaft

- Wasserflächen
- Hafen
- Umgrenzung Wasserwirtschaft
- Umgrenzung Wasserrecht
- Schutzgebiet Grund- und Quellwassergewinnung

Aufschüttungen, Abgrabungen

- Umgrenzung Aufschüttungen
- Umgrenzung Abgrabungen, Bodenschätze

Land- u. Forstwirtschaft

- landwirtschaftliche Flächen
- Waldflächen
- Erholungswald

Naturschutz

- Umgrenzung Maßnahmen für Naturschutz
- Umgrenzung Schutzgebiete
- Naturschutzgebiet
- Landschaftsschutzgebiet
- Geschützter Landschaftsbestandteil
- Geschützter Biotop

Stadterhaltung, Denkmalschutz

- Gesamtanlagen Denkmalschutz
- Einzelanlagen Denkmalschutz
- archaisches Baudenkmal
- Kulturdenkmal

Sonstige Planzeichen

- Umgrenzung der Flächen, bei denen Bebauung besondere bauliche Vorkehrungen gegen äußere Einwirkungen oder bei denen besondere bauliche Sicherungsmaßnahmen gegen Naturgewalten erforderlich sind. (Erdfallgebiet)
- Umgrenzung der Flächen, bei denen besondere bauliche Sicherungsmaßnahmen gegen Naturgewalten erforderlich sind und unter denen der Bergbau umgeht oder die für den Abbau von Mineralien bestimmt sind.
- Kennzeichnung von Flächen mit umweltgefährdenden Stoffen belasteten Böden
- Abgrenzung unterschiedl. Nutzung

Kennzeichnung ohne Normzeichencharakter

- Bauhöhe
- Sperrwerk
- Wassersport Anlagen
- Leuchtturm, Leuchtturm
- Archaisches Verdachtsfläche AV
- Bauverbotszone
- Fußwegverbindung
- Schallimmissionsbereich 35 dB
- Schallimmissionsbereich 45 dB
- unbewegliche Kulturdenkmale
- geplante A 26 V. Bauabschnitt
- geplante BAB
- geplante Bahnanlagen
- geplante Straßen

HANSESTADT STADE

Flächennutzungsplan 2000 mit FNP Änderungen und Berichtigungen

Fortschreibung: März 2023

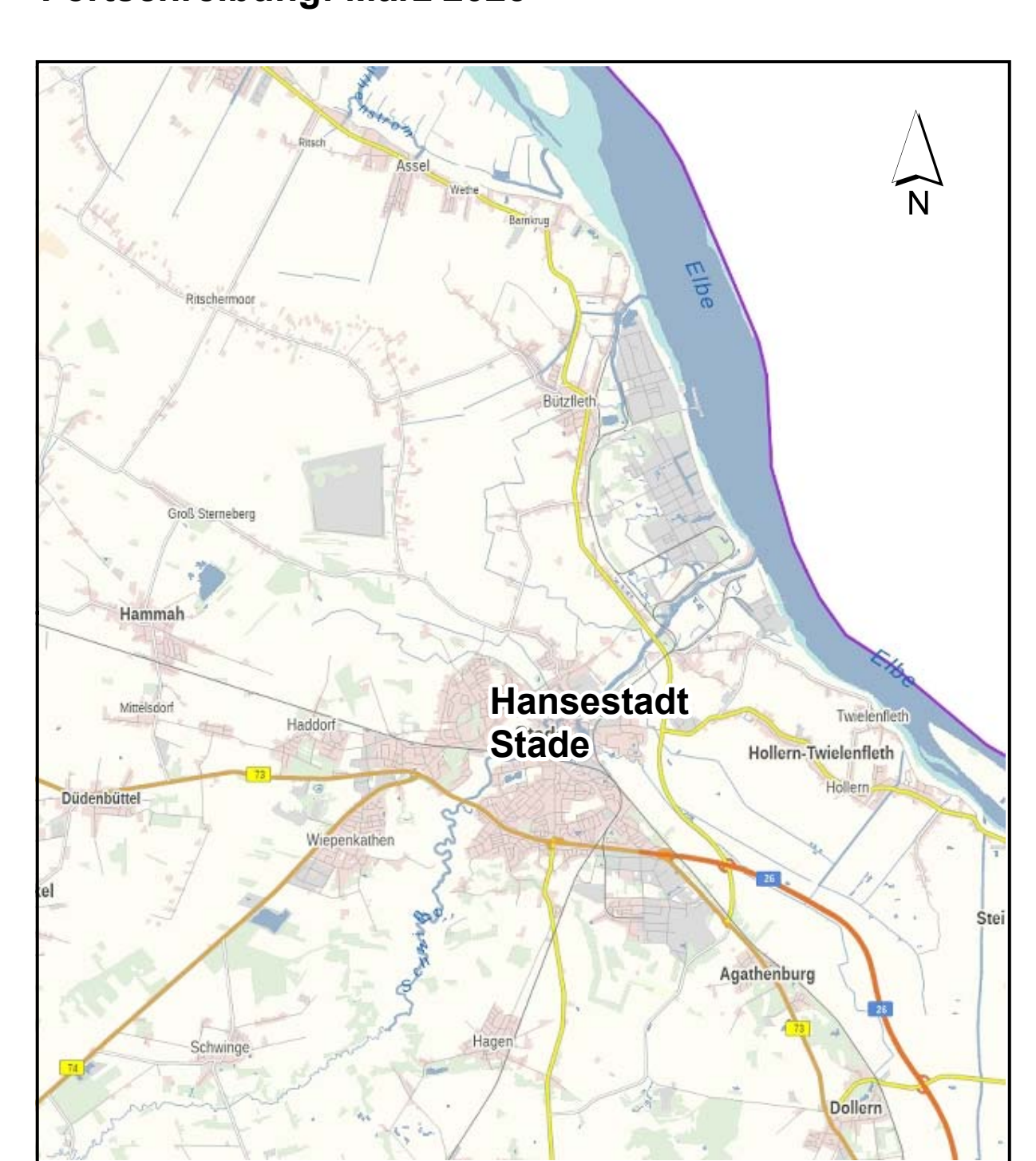

Fachbereich Städtebau und Umwelt
Abt. Stadtplanung und -sanierung
Hinterm Hagedorn 10, 21682 Stade